

168354

COMMUNE DE L'ISLE

PLAN D'AFFECTATION COMMUNAL

PLAN D'AFFECTATION DU HAMEAU DE LA COUDRE

Approuvé par la Municipalité L'Isle, le 17 août 2020

Syndic A.-L. Rime Secrétaire D. Jordan

Soumis à l'enquête publique du 12 septembre 2020 au 14 octobre 2020

Au nom de la Municipalité Syndic A.-L. Rime Secrétaire D. Jordan

Adopté par le Conseil communal L'Isle, le 30 mars 2021

Président J. Hostettler Secrétaire Pasche

Approuvé par le Département compétent du Canton de Vaud Lausanne, le 23 MAI 2022

La Cheffe du Département Entrée en vigueur le 31 JUIL. 2023

Dossier n° 1455

Version du (Département) 30.03.2021 09.06.2022

PLAREL LAUSANNE

LEGENDE

- Limite communale
Périmètre du plan du hameau de la Coudre
Zone centrale 15 LAT B / secteur inconstructible
Zone d'habitation de très faible densité 15 LAT B
Zone de desserte 15 LAT
Zone de desserte 18 LAT
Zone ferroviaire 15 LAT
Zone de verdure 15 LAT A
Zone agricole 16 LAT
Zone agricole protégée 16 LAT
Aire forestière 18 LAT
Construction recensée - note 2 au recensement architectural
Construction recensée - note 3 au recensement architectural
Construction recensée - note 4 au recensement architectural
Limite des constructions en bordure du domaine public

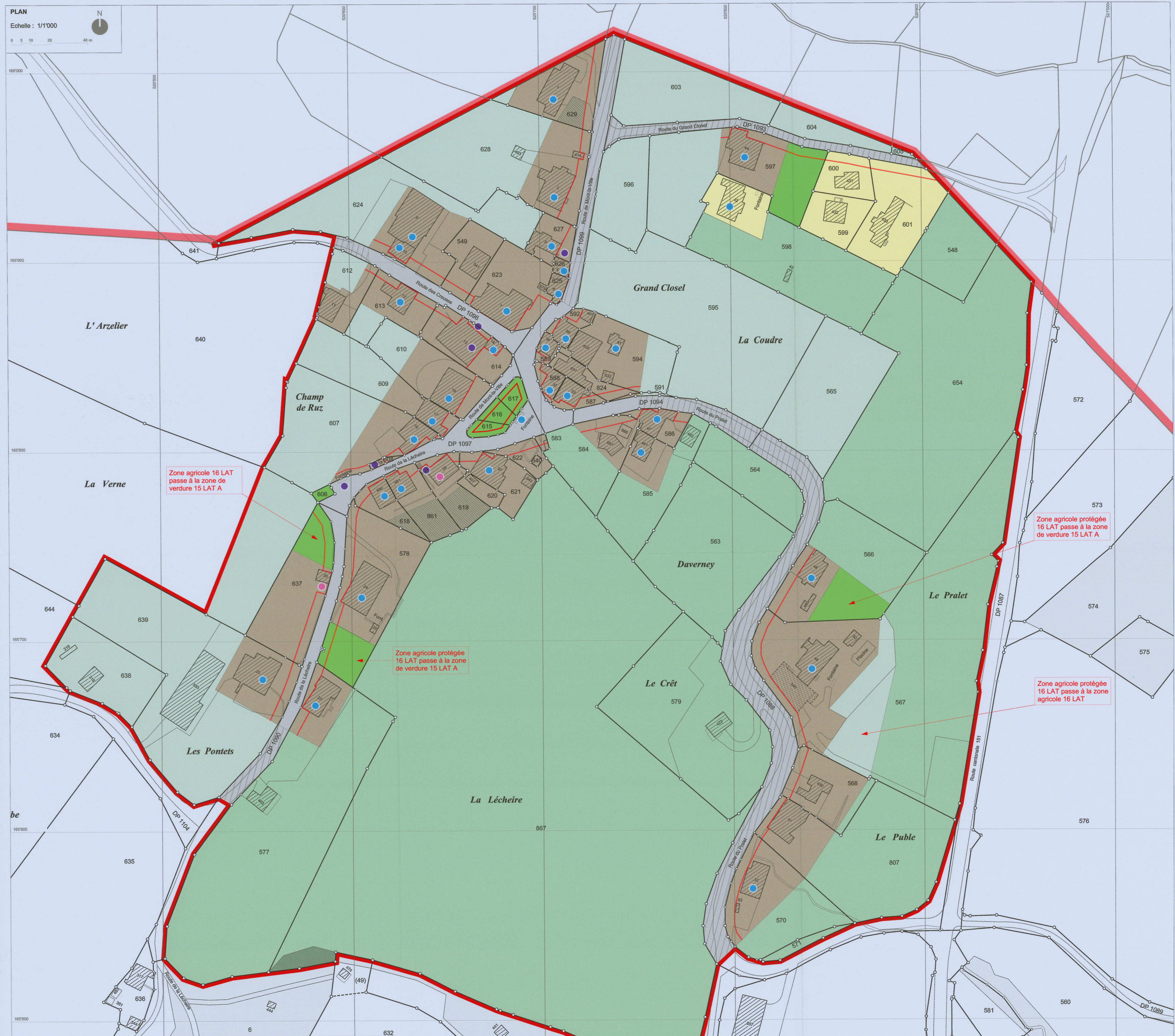

Encadrés rouges : modifications adoptées par le Conseil communal le 30 mars 2021

Plan de base établi conformément au plan cadastral fourni par le bureau d'études MOSINI et CAVIEZEL SA, ingénieurs géomètres à Montricher.
Mensuration cadastrale 07 / 03 / 2018 Géodonnées © Etat de Vaud
Authentifié selon l'art. 15 RLAT, le : 31.07.2022 Le géomètre breveté : [Signature]